



# Factsheet 2025

Beratungen GrenzInfoPunkt der Ems Dollard Region (GIP EDR):

- zum Wohnen, Unternehmen, Arbeiten und Studieren
- kostenlos, unabhängig und kompetent
- persönlich vor Ort
- für die deutsch-niederländische Grenzregion

Advies GrensInfoPunt van de Eems Dollard Regio (GIP EDR):

- over wonen, ondernemen, werken en studeren
- gratis, onafhankelijk en deskundig
- persoonlijk ter plaatse
- voor de Nederlands-Duitse grensregio

## Relevanz GIP EDR *relevantie GIP EDR*

~ **323.000**

Besucher *bezoeker* Website

~ **2.900**

Kundenkontakte  
*clantcontacten*

~ **470**

Besucher  
(von Sprechtagen, Sprechstunden, Infoveranstaltungen)  
*bezoekers*  
(*van spreekdagen, spreekuren en informatiebijeenkomsten*)



## Erstkontakt *Eerste contact*

Telefon *Telefoon* **44%**

Website **36%**

E-Mail **14%**

**5%** persönlich *persoonlijk*

**Wohnland**  
**Woonland**

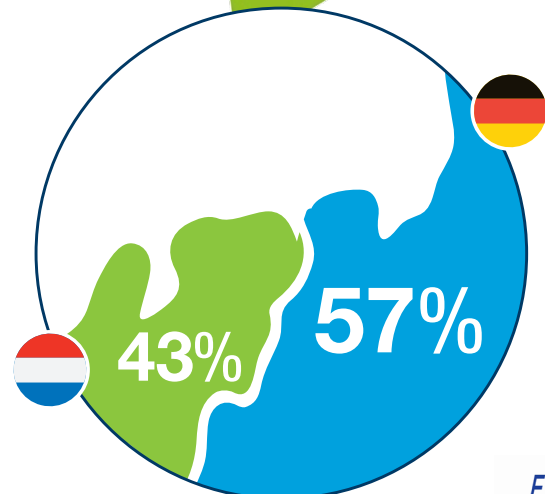

Aktuelle Termine und Infos:  
*Actuele data en info hier:*

[www.grenzinfo.eu/edr](http://www.grenzinfo.eu/edr)



[gip@edr.eu](mailto:gip@edr.eu) | +31 (0)597-521 818

## Berufliche Situation Beroepssituatie

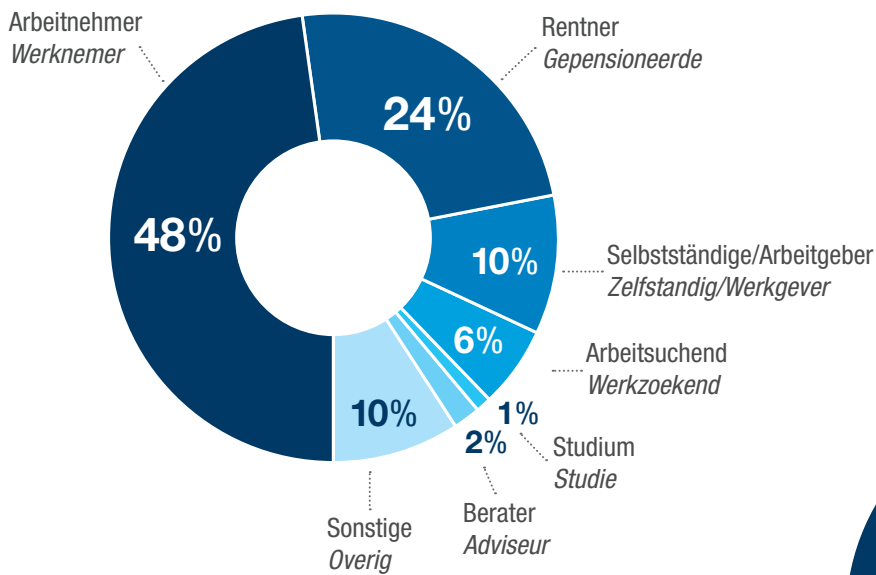

## Themen Thema's

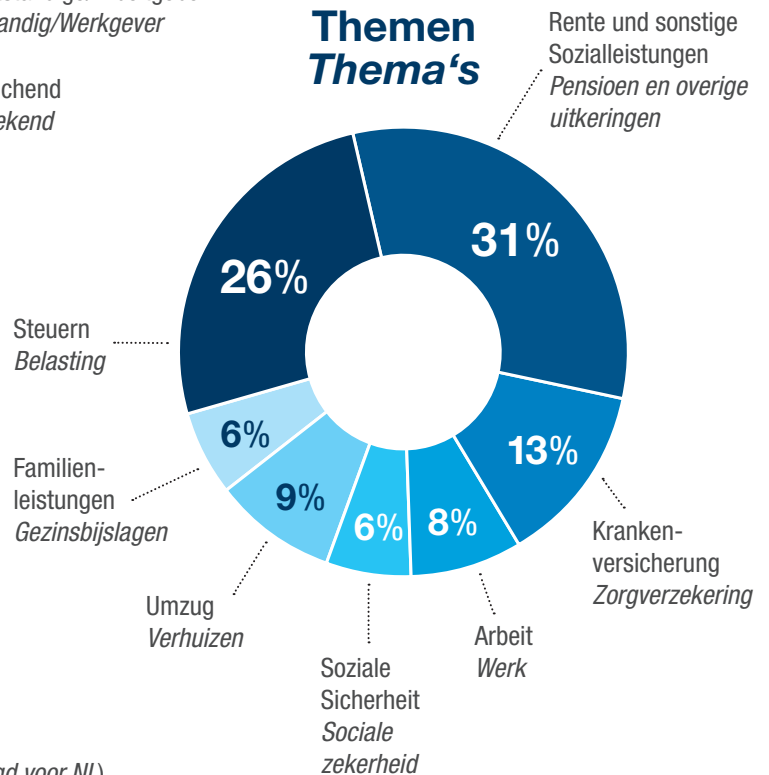

### Netzwerk / Netwerk GIP EDR

Kooperation mit allen GIPs entlang der D-NL-B-Grenze/  
Samenwerking met alle GIP's langs de D-NL-B-grens  
EURES-Partnerschaft/ EURES-partner

### Partner / partners:

Agenturen für Arbeit Emden-Leer + Nordhorn  
UWV Emmen + Groningen  
IWCN Groningen  
Finanzämter/Belastingdiensten D + NL  
Bureau voor Duitse Zaken (BDZ) / Sociale Verzekeringsbank (SVB)  
Deutsche Rentenversicherung (DRV) Münster (zuständig für *bevoegd voor NL*)

## Unser Ziel

Eine Region, in der es ganz normal ist, auf beiden Seiten der Grenze zu studieren, zu arbeiten und zu leben.

## Ons doel

Een regio waarin het gewoon is om aan weerszijden van de grens te studeren, werken en te wonen.

### Unterstützt durch/ mede mogelijk gemaakt door:

Die Dienstleistungen des GIP EDR werden durch die Unterstützung des Landes Niedersachsen, des niederländischen Ministerie van Sociale Zaken en Werkgelegenheid, der Provinzen Groningen und Drenthe, der Arbeitsmarktregio Drenthe, der Landkreise Emsland und Leer sowie der Agentur für Arbeit Nordhorn ermöglicht.

De dienstverlening van GIP EDR wordt mogelijk gemaakt door ondersteuning vanuit de Duitse deelstaat Niedersachsen, het Ministerie van Sociale Zaken en Werkgelegenheid, de provincies Groningen en Drenthe, de Arbeidsmarktregio Drenthe, de Landkreise Emsland en Leer en de Agentur für Arbeit Nordhorn.

